PROGRAMM 15.05.

DAS BESTE KOMMT NOCH

Meine Reservierungsnummer:

Die enge Freundschaft zwischen Arthur und Felix wird auf eine harte Probe gestellt, als der eine dem anderen seine Krankenversicherungskarte leiht. Denn Arthur findet dadurch heraus, dass Felix todkrank ist, was dieser aber noch nicht weiß. Weil er sich jedoch nicht traut, dem Kumpel die schlimme Nachricht zu überbringen, verheddert er sich bald in ein Lügengeflecht und plötzlich dreht sich der Spieß um: Der eigentlich todkranke Felix glaubt, dass der gesunde Arthur in Wirklichkeit bald sterben wird. Ganz selbstlos erklärt er sich bereit, Arthur zu pflegen und ihm in den vermeintlich letzten Tage seines Lebens noch ein paar schöne Tage zu verschaffen. Arthur wird dadurch tatsächlich eine neue Perspektive auf das Leben ermöglicht und auch bei Felix kommt einiges in Bewegung: Er schafft es, sein Herz zu öffnen und lernt Stück für Stück zu lieben.

Drama/Komödie: 2023, 110 Min., Mit: Til Schweiger, Michael Maertens, Peter Simonischek

DAS NONNENRENNEN

Meine Reservierungsnummer:

Die Nonnen des örtlichen Benediktiner-Klosters wollen um jeden Preis ein ziemlich heruntergekommenes Altersheim wieder auf Vordermann bringen. Wo der Wille im Überschuss da ist, fehlt es jedoch leider an Geld. Und mitten in der französischen Provinz gibt es auch nicht sonderlich viele Erlösmodelle. Deshalb müssen die Schwestern zu unkonventionellen Methoden greifen. Sie melden sich kurzerhand beim örtlichen Radrennen an, bei dem ein ordentliches Preisgeld winkt. Jetzt müssen sie nur noch lernen, schnell auf dem Drahtesel zu sein – oder andere Methoden finden, die vielleicht nicht ganz christlich sind…

Komödie: 2023, 88 Min., Mit: Valérie Bonneton, Camille Chamoux, Claire Nadeau

MEIN ERSTER KINOBESUCH

Für Kinder ab 3 Jahren.
Gedimmtes Licht.
Reduzierte Lautstärke.
Keine Werbung.

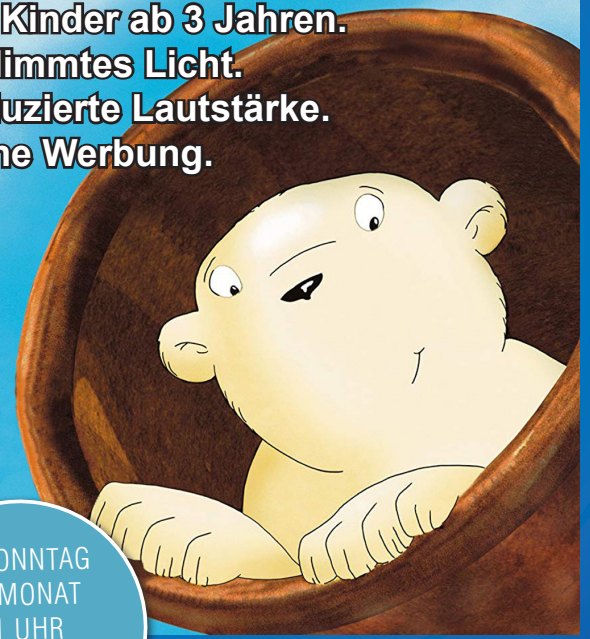

1. SONNTAG IM MONAT
11 UHR
4,00 € PRO PERSON

CINEWORLD RECKLINGHAUSEN

KINO Kaffeeklatsch

JEDEN 3. MITTWOCH IM MONAT

BEGINN UM 11:00 UHR
EINLASS AB 9:30 UHR

inklusive Kaffee & Gebäck

ADRESSE:
Kemnastraße 3 . 45657 Recklinghausen

FEBRUAR BIS MAI 2024

REHRAGOUT RENDEZVOUS

PROGRAMM 21.02.

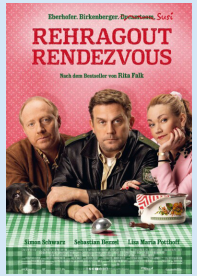

Meine Reservierungsnummer:

Im Hause Eberhofer hat die Anarchie Einzug gehalten: Oma hat beschlossen, kürzer zu treten und fortan keine leckeren Kuchen, Schweinebraten und Knödel mehr zuzubereiten. Das wäre alles nicht so schlimm, wenn sie diesen Entschluss nicht an Weihnachten gefällt hätte. Wer soll sich denn jetzt um alles kümmern? Der Franz sicher nicht! Auf Susi kann er auch nicht zählen, da die nun eine steile Karriere als stellvertretende Bürgermeisterin verfolgt. Zu allem übel ist auch noch der Steckenbiller Lenz verschwunden. Die Mooshammer Liesl befürchtet das Schlimmste und liegt Franz in den Ohren, dass er doch endlich eine Vermisstenanzeige aufnehmen soll. Weil weit und breit auch keine Leiche aufzufinden ist, steht der Eberhofer Franz mal wieder vor einem knifflig en Fall ...

Komödie: 2023, Min.: 97, Mit: Sebastian Bezzel, Simon Schwarz, Lisa Maria Potthoff

BARBIE

PROGRAMM 20.03.

Meine Reservierungsnummer:

In Barbieland ist alles an seinem Platz. Die Frisur sitzt, die Kleidung und jedes Accessoire passen zueinander. Es ist eine perfekte Welt. Wer hier leben will, muss sich jedoch ausnahmslos an die aufgestellten Normen halten. So auch die stereotypische Barbie, eine der einflussreichsten Barbies im Land, die vom platinblonden Schönling Ken angehimmelt wird. Doch irgendetwas stimmt in letzter Zeit nicht, denn Barbie beschleichen Gedanken an den Tod. Ihre einzige Hoffnung ist die seltsame Barbie, die außerhalb des Barbielands ein Einsiedler-Dasein führt. Diese offenbart ihr, dass der Ursprung ihres merkwürdigen Verhaltens in der richtigen Welt zu finden ist und sie die Person aufspüren muss, die mit ihr spielt. Also brechen Barbie und Ken gemeinsam in die reale Welt auf...

Komödie: 2023, 115 Min., Mit: Margot Robbie, Ryan Gosling, America Ferrera

791 KM

PROGRAMM 17.04.

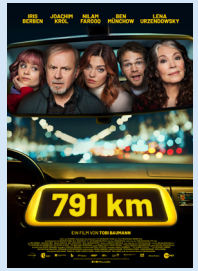

Meine Reservierungsnummer:

Auf den 791 Schienenkilometern, die zwischen München im Süden und Hamburg im Norden liegen, kann man sich als Zugreisender üblicherweise entspannt zurücklehnen – also wenn es überhaupt einen Zug gibt, der fährt. Nicht so an diesem Abend, an dem ein Sturm den Zugverkehr zum Erliegen bringt und zahlreiche Reisende zum Umdenken zwingt. Marianne, Susi und Philipp landen nach ein bisschen Gerangel schließlich alle im selben Taxi, mit dem die Strecke durch die Nacht mit Fahrer Josef hinterm Lenkrad nun bewältigt werden soll. Schnell geraten sie aneinander, denn die vier Fahrgäste und Josef könnten verschiedener kaum sein. Sie trennt das Alter, unterschiedliche Biografien und Lebensansichten. Doch der Weg bis Hamburg ist lang und so bleibt genug Zeit, die Dinge mal auszudiskutieren, sich auszusöhnen und auch mal gemeinsam lachen zu können.

Komödie: 2023, 103 Min., Mit: Iris Berben, Joachim Król, Nilam Farooq

LOVE AGAIN

Meine Reservierungsnummer:

Nach dem tragischen Tod ihres Verlobten beginnt Mira Ray damit, romantische Nachrichten an seine alte Nummer zu schicken. Mittlerweile wurde diese Nummer aber einer neuen Person zugeteilt. Dabei handelt es sich um Rob Burns, der am anderen Ende der Stadt lebt – und genau wie Mira ebenfalls an schwerem Liebeskummer leidet. Kurzerhand treffen sich die beiden. Und obwohl Mira und Rob eine unbestreitbare Verbindung zueinander spüren, können sie die Vergangenheit einfach nicht hinter sich lassen...

Komödie/Romanze: 2023, 105 Min.,Mit: Priyanka Chopra Jonas, Sam Heughan, Céline Dion

EIN FEST FÜRS LEBEN

Meine Reservierungsnummer:

Mittelpunkt ist eine Hochzeitsfeier in einer exklusiven Location mit genauso exklusiven Gästen mit noch exklusiveren Wünschen. Der Hochzeitsplaner Dieter versucht mit der Hilfe von Fotografen, Sängern und einer Armee von Köchen und Kellnern es allen Recht zu machen. Mit diesem Auftrag will er seiner Karriere ein krönendes Ende gönnen, denn es reicht. Seine Kund*innen haben ihm über die Jahre die letzten Nerven geraubt. Doch dann kommt es auch noch zu einem Stromausfall, die Steuerbehörde steht vor der Tür und es stellt sich heraus, dass einige der Lebensmittel längst das Mindesthaltbarkeitsdatum überschritten haben.
Remake der französischen Komödie „Das Leben ist ein Fest" von Oliver Nakache und Eric Toledano („Ziemlich beste Freunde").

Komödie: 2023, 107 Min., Mit: Christoph Maria Herbst, Anne Schäfer, Marc Hosemann

A HAUNTING IN VENICE

Meine Reservierungsnummer:

Die Welt kommt nach dem Zweiten Weltkrieg langsam zur Ruhe und auch für den belgischen Meisterdetektiv, Hercule Poirot, scheint die aufregende Zeit seines Lebens nun wirklich vorbei zu sein. In Venedig genießt er seinen Ruhestand, doch seine neugierige Ader will davon nichts wissen. So kommt es, dass er die Einladung zu einer Séance annimmt. Natürlich bleibt es nicht bei diesem pseudoübernatürlichen Klimbim. Die Bedienstete Joyce Reynolds greift die Gelegenheit nämlich beim Schopf und erzählt der Runde von einem Mord, den sie vor Jahren beobachtet hatte – und wird dann später selbst tot aufgefunden. Poirot weiß schon, dass seine meisterlichen Fähigkeiten gefragt sind. Also kommt er der Bitte der Schriftstellerin Ariadne Oliver nach und nimmt sich des Falls an. Nur wer kann der Mörder sein?

Krimi/Drama/Thriller: 2023, 104 Min.,Mit: Kenneth Branagh, Tina Fey, Camille Cottin

EINTRITT:
€ 6,00 Euro inkl. Kaffee und Gebäck

JEDEN 3. MITTWOCH IM MONAT:
Beginn 11:00 Uhr, Einlass ab 09:30 Uhr

ANBINDUNG:
Bus 239 & 249 bis „Steintor" | Barrierefrei.